



**INVENTAR DE COORDONATE
ZONA STUDIATA**

Pct.	Nord(X)	Est(Y)	Lungimi
1	538690.431	655345.073	20.00
2	538707.537	655355.430	18.98
3	538724.199	655364.513	13.30
4	538735.312	655371.820	3.11
5	538737.977	655373.426	24.38
6	538758.988	655385.800	20.42
7	538774.840	655398.915	13.98
8	538781.420	655411.136	17.55
9	538769.454	655423.973	36.13
10	538736.965	655439.776	42.55
11	538698.559	655458.103	297.08
12	538430.440	655586.046	4.84
13	538430.886	655581.223	4.72
14	538431.321	655576.519	19.11
15	538433.081	655557.487	56.31
16	538445.835	655502.838	77.97
17	538458.823	655425.753	91.06
18	538460.271	655334.708	31.22
19	538443.880	655308.135	55.11
20	538491.315	655280.090	49.91
21	538531.884	655251.029	21.91
22	538550.615	655262.410	27.58
23	538574.314	655276.519	29.38
24	538599.614	655291.465	32.62
25	538627.851	655307.807	27.42
26	538652.499	655319.815	11.23
27	538660.985	655327.168	18.94
28	538677.153	655337.033	15.52

S=60786mp

**INVENTAR DE COORDONATE
IMOBIL NR. CAD. 63608**

Pct.	Nord(X)	Est(Y)	Lungimi
1	538601.331	655377.700	72.51
2	538665.051	655343.106	27.50
3	538688.490	655357.488	70.35
4	538627.284	655392.181	65.85
5	538569.995	655424.654	28.00
6	538581.808	655450.040	51.58
7	538536.570	655474.817	17.75
8	538544.269	655490.806	43.97
9	538504.161	655508.833	28.00
10	538493.813	655482.814	42.10
11	538478.617	655443.548	20.87
12	538496.469	655432.746	10.85
13	538494.483	655422.079	105.82
14	538586.158	655369.233	17.38

S=10505mp

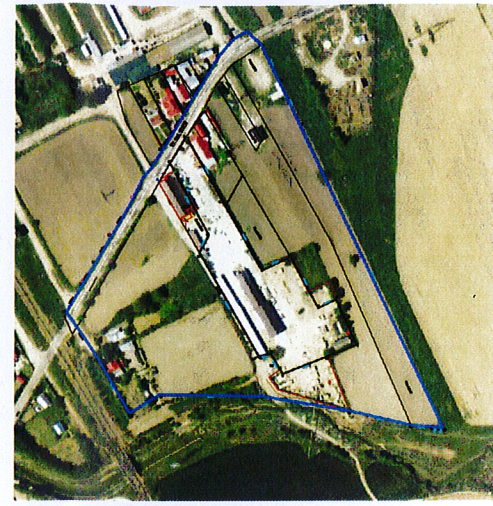
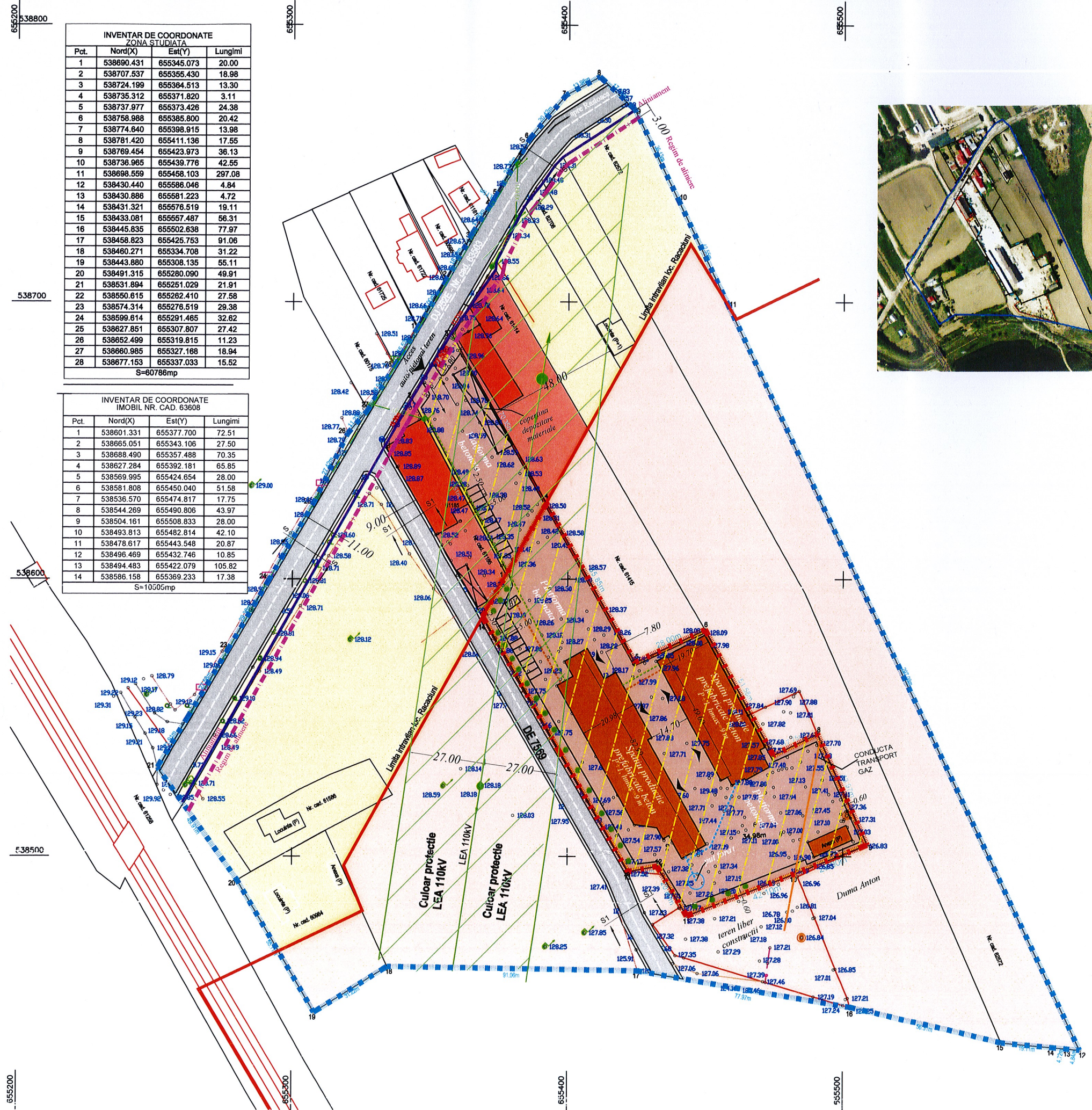

LEGENDA

- Limita zona studiata conform inventar coordonate
- S teren = 60786,00 mp
- Limita intravilan existent
- Limita intravilan propus
- Zona locuinte si functiuni complementare
- Zona teren arabil extravilan
- Zona productie
- Zona servicii
- Zona cai de circulatie rutiera
- Zona cai de circulatie pietonala
- Zona spatii verzi plantate
- Regim de aliniere
- Aliniament
- Zona edificabila

BENEFICIAR: SC DAGONDOR SRL

Limita proprietate teren beneficiar

Nr. cadastral: 63608
S teren = 10505.00 mp unde: 1757 mp teren situat in intravilan si 8748 mp teren situat in extravilan
Se propune schimbarea destinatiei intregului teren din anexe exploatare agricola in spatii productie prefabricate din beton si introducerea in intravilan a suprafetei de 8748 mp.

LEGENDA RELETE TEHNICO-EDILITARE

- RETEA alimentare cu energie electrica - existenta
- Racord alimentare cu energie electrica - propus
- Racord alimentare cu apa - put forat propus
- Sistem de canalizare - bazin vidanabil propus conform normelor in vigoare

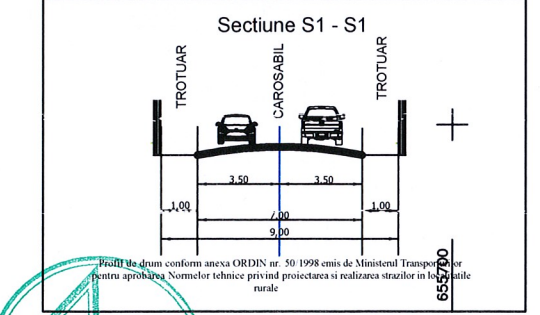
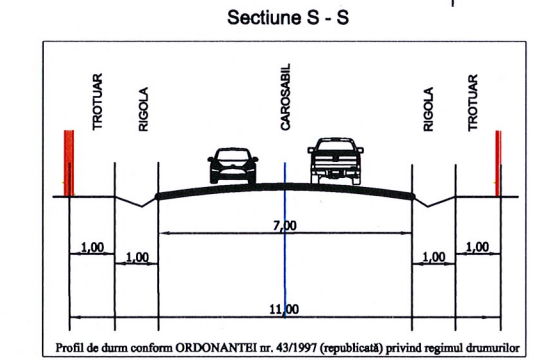

VERIFICATOR/EXPERT TEHNIC	NUME	SEMNTURĂ	CERINȚA	REF/EXP. NR. din DATA
PROIECTANT	SC ARHIMOD BACAU SRL		Denumire: SCHIMBARE DESTINATIE DIN ANEXE EXPLOATARE AGRICOLA IN PRODUCTIE PREFABRICATE DIN BETON	
ȘEF PROIECT	Arh. Marian CĂTUNEANU		Amplasament: sat Racaciuni, com. Racaciuni, jud. Bacău Beneficiari: S.C. Dagondor SRL	
PROIECTAT	Arh. Marian CĂTUNEANU		SCARA:	TITLUL PLANȘEI:
DEȘENAT	ing. Vicol Adina		1/1600	REGLEMENTĂRI URBANISTICE
DIRECTOR	Frasinoti Bugdan		DATA: 2024	PLANȘA 3